



MINISTERO DELLE FINANZE

DIREZIONE GENERALE DEL CATASTO E DEI SERVIZI TECNICI ERARIALI

ACCERTAMENTO GENERALE DELLA PROPRIETA' IMMOBILIARE URBANA

(R. DECRETO LEGGE 13 APRILE 1939 - XVII N° 652)

Planimetria degli immobili urbani denunciati con



T. 2/108

ACCERTAMENTO GENERALE DELLA
PROPRIETA' IMMOBILIARE URBANA

(R.D.L. 13 aprile 1939 - XVII, n. 652)

COMUNE

di

Tallocchio di riscontro
DELLA

SCHEDA NUMERO

19347382

AVVERTENZA: Il presente
tallocchio deve essere inserito a
cura del dichiarante nella plani-
metria (riprodotta in scala im-
mobiliare denunciata con la pre-
sente scheda) da presentarsi al
catasto dell'articolo 7 del R. D. L.
13 aprile 1939 - XVII, n. 652.

fu. t.

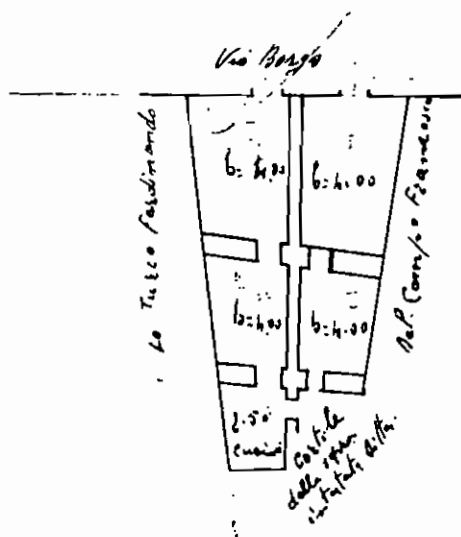

2017820



ORIENTAMENTO



SCALA di 1:200

Compilata da:

Geom. Corallaro Romano
(Titolo, nome e cognome del tecnico)

Iscritto all'Albo dei: Geometri
della Provincia di: Catania

Data 26 Novembre 1939 Firma Corallaro Romano

MODULARIO
L. 13/06/1997 n. 497



MINISTERO DELLE FINANZE

DIPARTIMENTO DEL TERRITORIO

CATASTO EDILIZIO URBANO (RDL 13-4-1939. n. 652)

MOD. BN 10

106
500

Planimetria di u.c. in Comune di Piedimonte Etneo via Borgo civ. 63

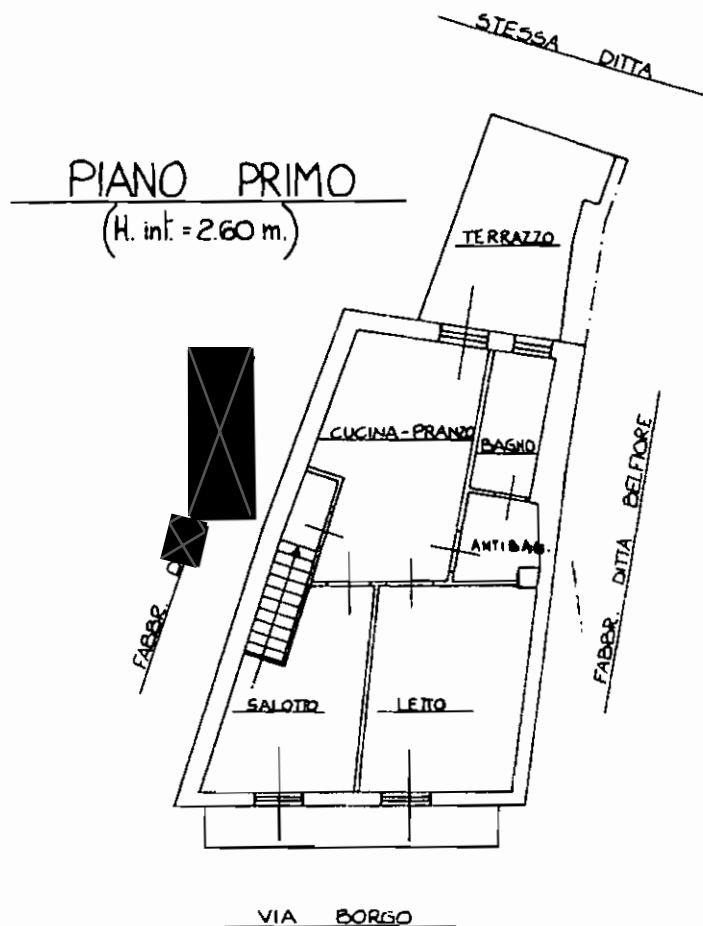

2109025

ORIENTAMENTO



SCALA DI 1:200

Catasto dei Fabbricati - Situazione al 29/05/2013 - Comune di PIEDIMONTE ETNEO(G.597) - < Foglio: 34 Particella: 1056 - Subalterno 2 >
VIA BORG n. 63 piano: 1.

Dichiarazione di N.C. ☐
Ultima Planimetria ☒

Comp.

RISERVATO ALL'UFFICIO

Data presentazione: 13/06/1997 - Data: 29/05/2013 - n. CT0159153 - Richiedente CANE' GIANMARCO

Tot. schede: 4 - Formato di acq.: A4(209x297) - Fatt. di scd. della provincia di Catania n. 1699

n. 1056 sub. 2

E=16500

1 Particella: 1056



Comune: PIEDIMONTE ETNEO

Foglio: 34 All: B

Richiedente: CANE GIANMARCO

Scala originale: 1:1000

Dimensione cornice: 267.000 x 189.000 metri

29-May-2013 12:05

Prot. n. CT0159159/2013

AL.7
MIMETRIA DEL LOTTO DI TERRENO CON ANNESSO
BRICATO SITO IN PIEDIMONTE ETNEO VIA BORGO N°63
(E.E.U. FG. 34 PART. 1056)

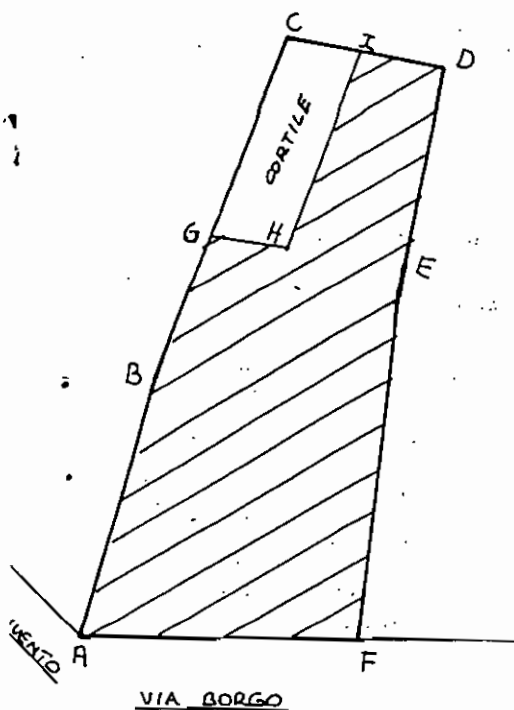

LEGENDA:

- Sup. lotto : mq. 140 (A-B-C-D-E-F-A)
- Zona del P.R.G.: "B"
- Sup. coperta p.t. : mq. 120.30 (A-B-G-H-I-D-E-F-A)
- Sup. coperta p.1° : mq. 97.27 (A-B-G-E-F-A)
- Sup. asservita : tutto il lotto di mq. 140
- Volume totale : mc. 729.47
- Destinazione d'uso :
 - p.t. : negozio
 - p.1° : civile abitazione
- Volume in sanatoria : mc. 37.70

IL TECNICO



Handwritten signature

